



DIRECCION GENERAL
ING. BERNARDO CRISTERNA
GERENTE GENERAL /
CONSTRUCTORA

**ORGANIGRAMA
OFICINA CENTRAL**

MAYO DE 2007

NOMENCLATURA

- JEFE DE AREA
- JEFE DE DEPARTAMENTO
- COORDINADOR
- JEFE DE SECCION
- SUBJEFE DE SECCION
- ASISTENTE

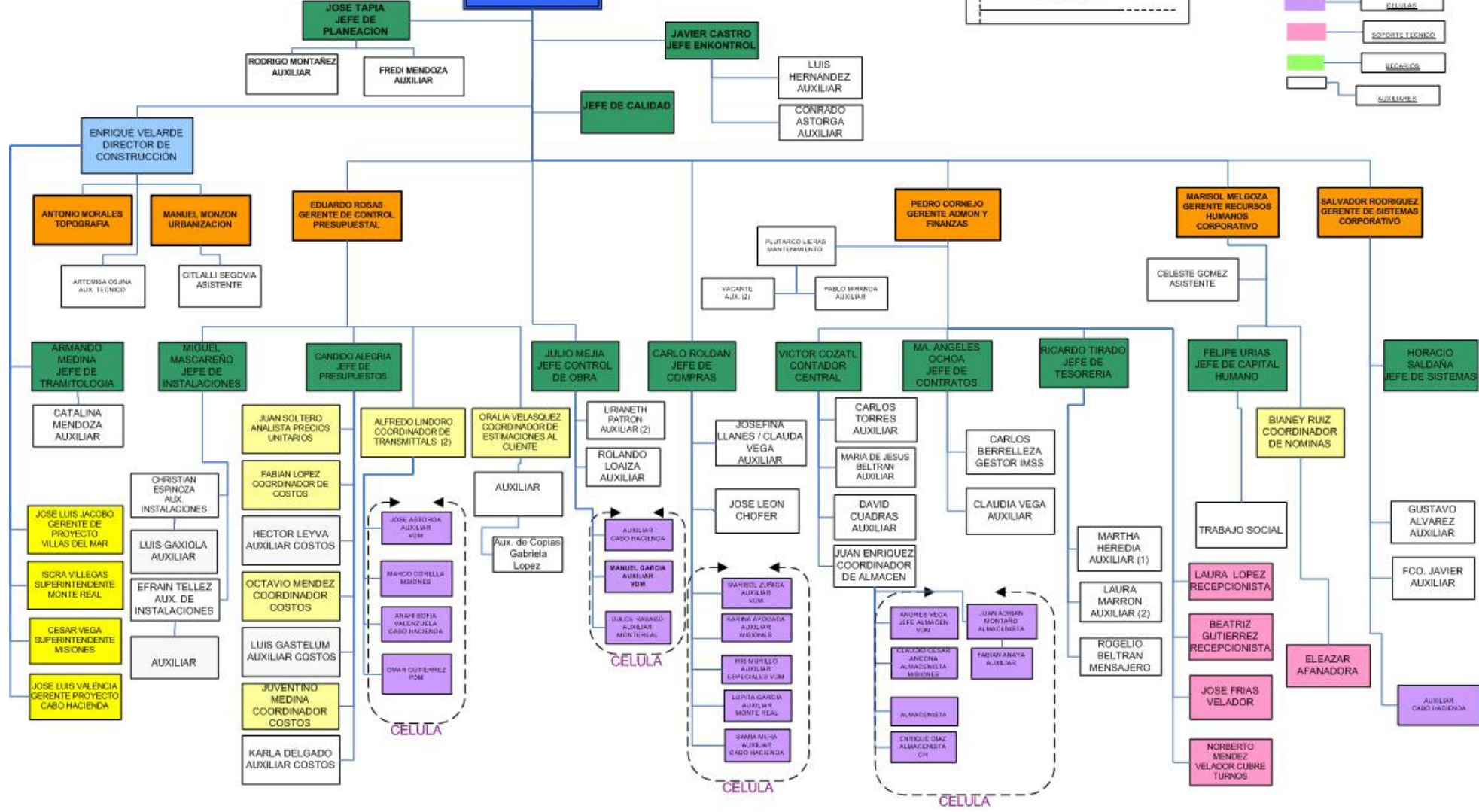

ENRIQUE VELARDE
DIRECTOR DE CONSTRUCCION

ANTONIO MORALES
TOPOGRAFIA

MANUEL MONZON
URBANIZACION

ARTEMISA OJUNA
AJUX. TECNICO

CITLALLI SEGOVIA
ASISTENTE

ARMANDO MEDINA
JEFE DE TRAMITOLOGIA

CATALINA MENDOZA
AJUXILIAR

JOSE LUIS JACOBO
GERENTE DE PROYECTO VILLAS DEL MAR

ISCARA VILLEGAS
SUPERINTENDENTE MONTE REAL

CESAR VEGA
SUPERINTENDENTE ANSIONES

JOSE LUIS VALENCIA
GERENTE PROYECTO CABO HACIENDA

CHRISTIAN ESPINOZA
AJUX. INSTALACIONES

LUIS GAXIOLA
AJUXILIAR

EFRAIN TELLEZ
AJUX. DE INSTALACIONES

AUXILIAR

JOSE ASTORGA
AJUXILIAR YCM

MARCO CORDELLA
RESERVAS

ANABE SOTOVA
VALENZUELA CABO HACIENDA

OSCAR GUTIERREZ
PCM

CELULA

AUXILIAR

Aux. de Copias
Gabriela Lopez

AUXILIAR CABO HACIENDA

MANUEL GARCIA
AJUXILIAR YCM

JUAN CARLOS SANDOVAL
AJUXILIAR MONTE REAL

CELULA

MARIBEL ZURITA
AJUXILIAR YCM

KARINA APODACA
AJUXILIAR MONTE REAL

PRISCILLA MENDEZ
AJUXILIAR YCM

LUPITA GARCIA
AJUXILIAR MONTE REAL

SARA MELAR
AJUXILIAR CABO HACIENDA

CELULA

MARIBEL VEGA
JEFE ALMACEN YCM

CECILIO OCHOA
AJUXILIAR ALMACENISTA RESERVAS

ALMACENERIA

ENRIQUE DIAZ
AJUXILIAR ALMACENISTA CH

CELULA

JUAN ANTONIO MONTAÑO
AJUXILIAR ALMACENISTA

FABIAN ANAYA
AJUXILIAR ALMACENISTA

CELULA

MARTHA HEREDIA
AJUXILIAR (1)

LAURA MARRON
AJUXILIAR (2)

ROGELIO BELTRAN
MENSAJERO

TRABAJO SOCIAL

LAURA LOPEZ
RECEPCIONISTA

BEATRIZ GUTIERREZ
RECEPCIONISTA

JOSE FRIAS
VELADOR

NORBERTO MENDEZ
VELADOR CUBRE TURNOS

BIANEZY RUIZ
COORDINADOR DE NOMINAS

ELEAZAR AFANADORA

GUSTAVO ALVAREZ
AJUXILIAR

Fco. JAVIER
AJUXILIAR

AUXILIAR CABO HACIENDA